

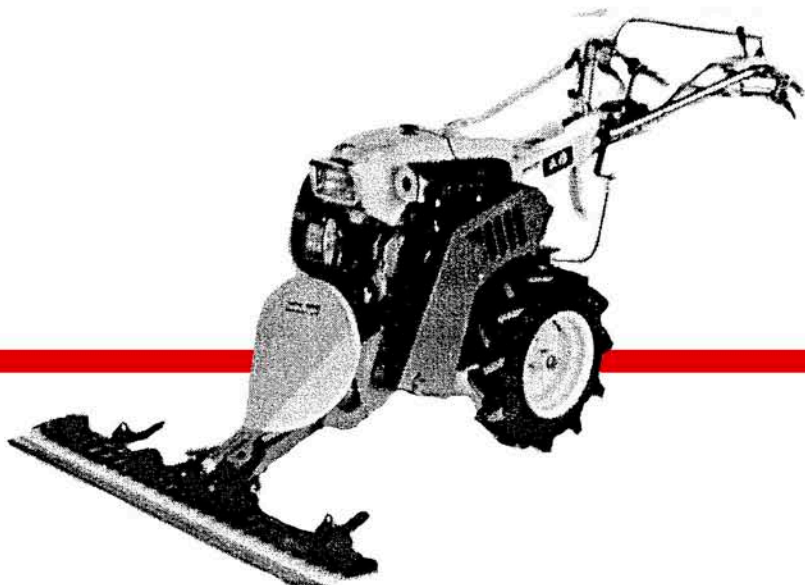

NOTICE D'EMPLOI PIECES DETACHEES

Mécanisme faucheuse



SM11

KS652



Yves Béal 21, Av. de l'agriculture - B.P. 16
Z.I. de Brézet 63014 Clermont-Ferrand Cedex 2
Tél: 04 73 91 93 51 Télécopie: 04 73 90 23 11
www.yvesbeal.fr Email: info@yvesbeal.fr
R.C.B. 304 973 886 - SIREN 304 973 886

01-000200-050907
03-000502-050907

Notice d'emploi

1) Préparatifs pour la mise en marche

Fixer le capot balancier au bloc-avant serrer à fond les boulons, assembler le bloc-avant et le support arrière, assembler l'entraîneur de lame avec la plaque d'entraînement 90° montage des deux pièces avec la barre de coupe fixer la barre de coupe au bloc avant, et la verrouiller avec la clips-clavette fixer le mécanisme à la chape de la machine, placer la cheville d'arrêt serrer à fond le boulon et bloquer avec l'écrou et placer la clavette avant de mettre la poulie et serrer les boulons. monter la courroie et la tendre. boulonner le carter de protection détendre la courroie.

2) Mise en marche

Régler la hauteur de coupe désirée par les patins de glissement, lancer le moteur, mettez la marche arrière, enclencher le mécanisme de coupe par le levier. Après un court temps de coupe vérifier et resserrer si nécessaire toutes les boulons et les écrous. Ne faucher qu'avec une barre de coupe bien réglée, vérifier le jeu des sections et monter éventuellement de nouvelles sections.

3) Soins

Après chaque fauchage nettoyer soit avec un chiffon soit à la brosse le mécanisme d'entraînement, graisser de temps à autre les articulations du porte barre et la tige de l'entraîneur de lame.

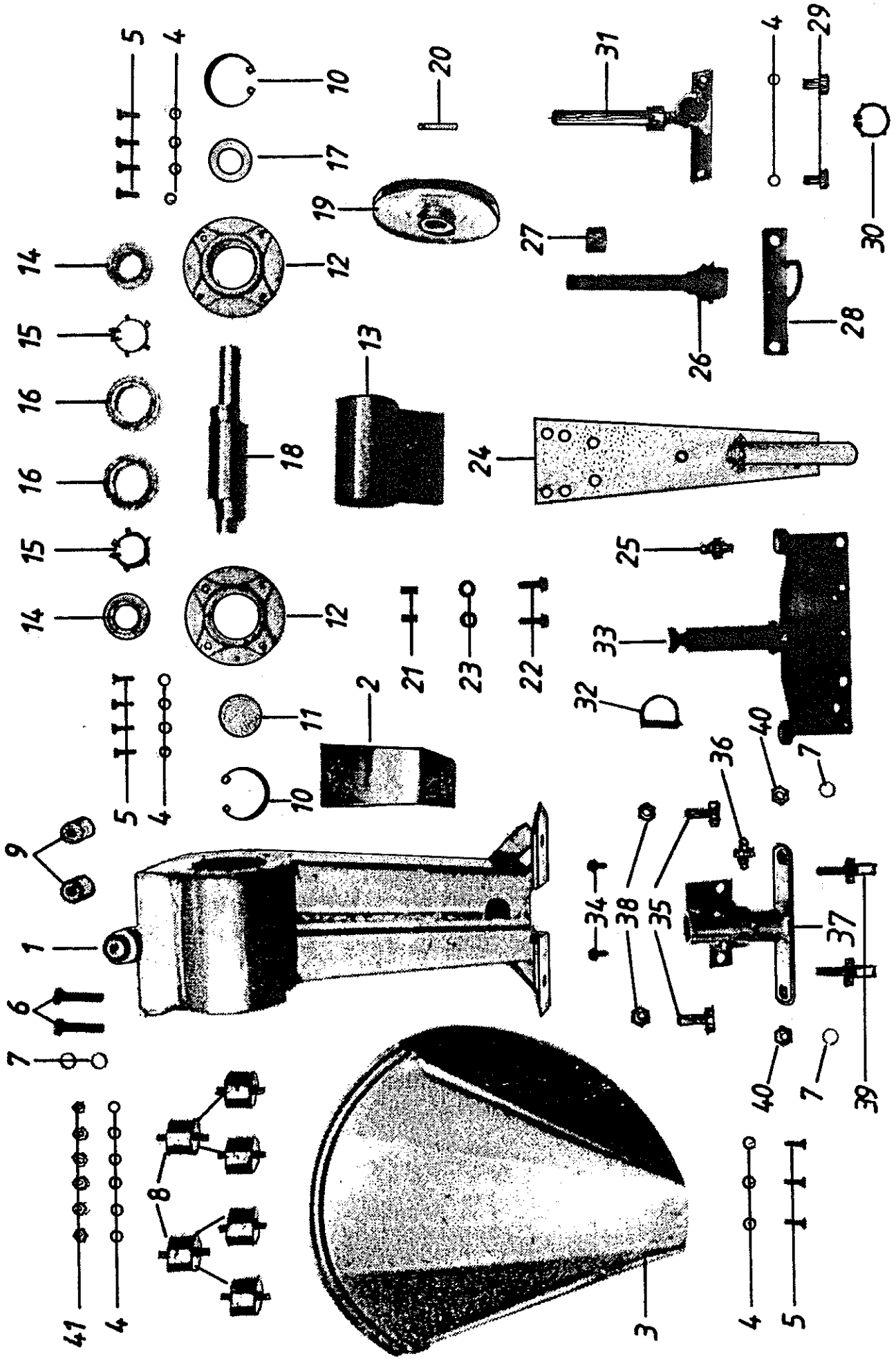

N°Rep.	No de piece	Qté.	Désignation
1	AC-100-141	1	bloc avant
2	AC-100-148	1	fourreau protecteur
3	AC-100-146	1	chapot balancier
4	HT-011-008	19	bague de ressort A 8
5	HO-021-083	11	vis à six pans M 8 x 20
6	HO-011-152	2	vis à six pans M 12 x 45
7	HT-011-013	4	bague de ressort A 12
8	HK-001-002	6	silentbloc
9	HK-001-003	2	cylindre-bloc 163024-1
10	HU-020-051	2	bague de sûreté I 52
11	DA-140-013	1	rondelle
12	DX-004-001	2	flasque
13	AC-100-144	1	entretoise
14	HA-030-045	2	roulement à billes 6304 2 RS
15	HU-030-035	2	collet d'axe A 35 x 1,5 L
16	HA-030-008	2	roulement à billes 6007 2 RS
17	DA-140-012	1	rondelle
18	DC-411-002	1	arbre excentrique
19	AZ-001-122	1	poulie
20	HX-010-240	1	goupille de serrage
21	HX-010-290	2	goupille de serrage 10 x 20
22	HP-035-114	2	boulon tensil M 10 x 25
23	HS-045-006	2	écrou tensil M 10
24	AC-100-145	1	balancier
25	KE-001-002	1	nipple de groissage
26	KC-001-002	1	entraîneur de lame
27	HJ-012-001	1	capuchon
28	DX-003-001	1	plaque de l'entraîneur de lame
29	HO-021-082	2	vis à six pans M 8 x 16
30	HU-030-030	1	collet d'axe A 30 x 1,5 L
31	AZ-004-053	1	entraîneur de lame cpl.
32	AZ-008-002	1	clavette
33	278 . 0110		porte-barre
34	HP-035-082	2	boulon tensil M 8 x 16
35	HO-021-115	2	vis à six pans M 10 x 30
36	KE-001-001	1	nipple de graissage
37	AC-100-143	1	guidage de porte barre
38	HR-011-006	2	écrou à six pans M 10
39	AC-100-142	2	arrêt
40	HR-011-007	2	écrou à six pans M 12
41	HR-011-005	6	écrou à six pans M 8

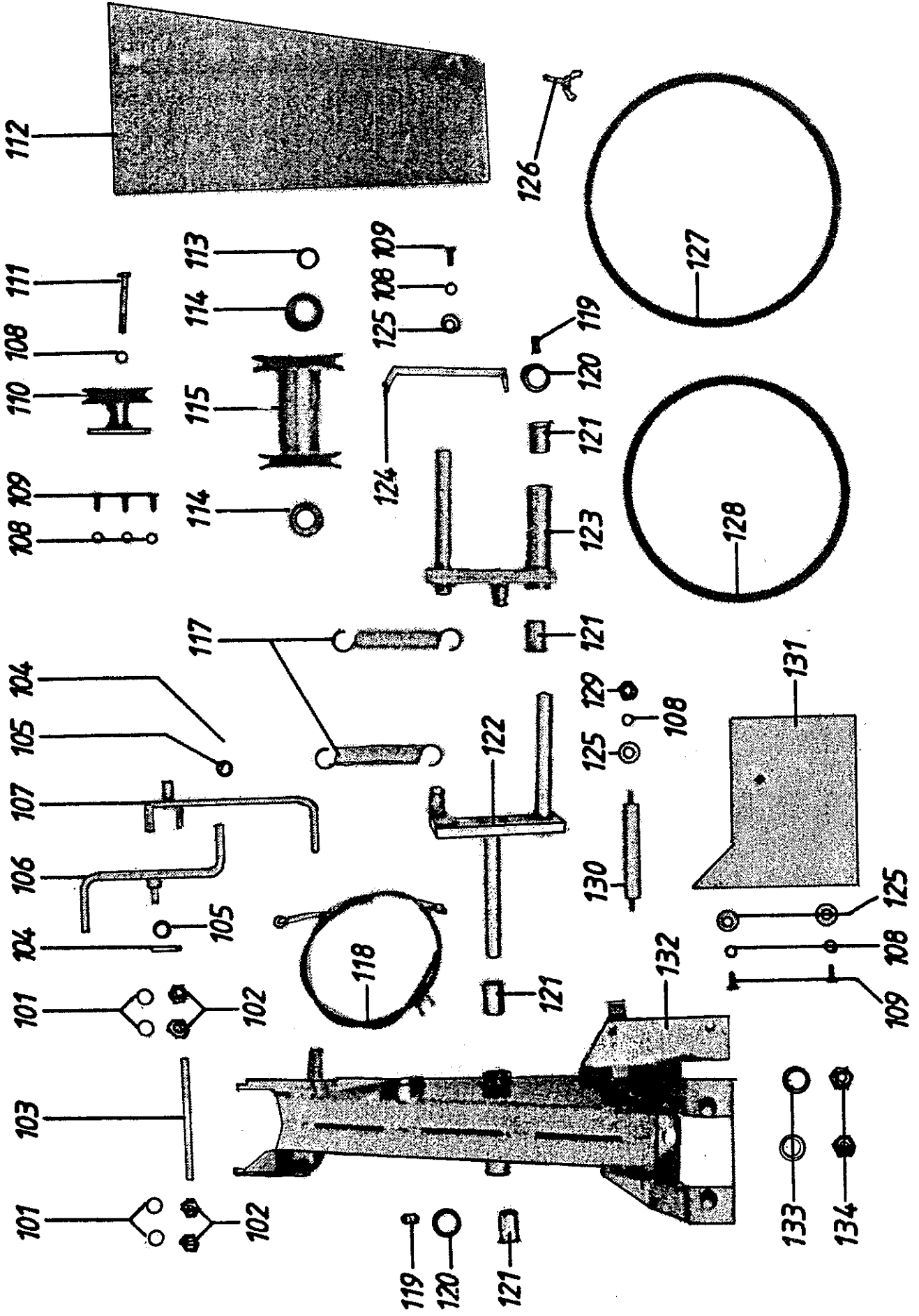



**Yvan Béal - 21, av. de l'Agriculture - B.P 16
Z.I. du Brézet - 63014 Clermont-Ferrand Cedex 2
Tél : 04 73 91 93 51 - Télécopie : 04 73 90 23 11
www.yvanbeal.fr - E-mail : info@yvanbeal.fr
R.C.S. B 304 973 886 - S.A.S. au capital de 612 000 €**